

2016年6月期第2四半期 決算説明資料

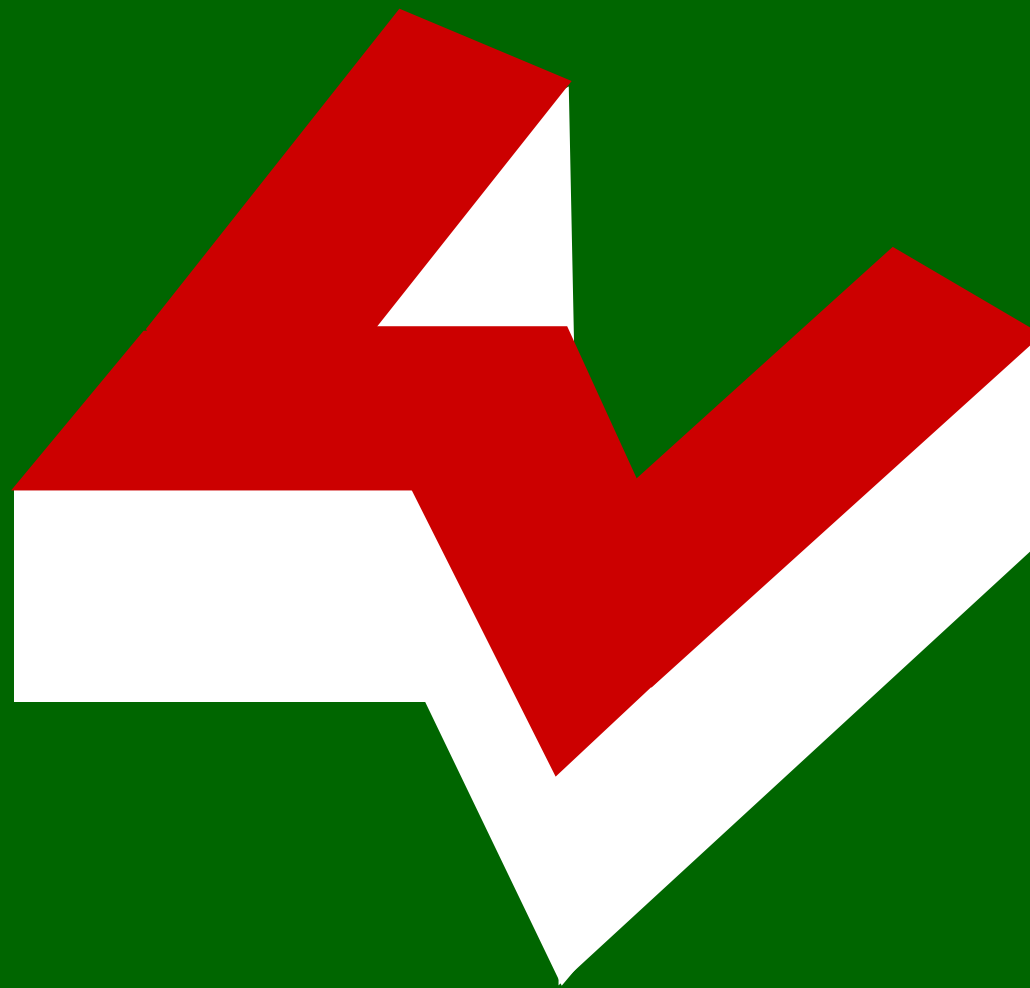

ウェルネット株式会社
(東証一部 2428)

代表取締役社長 宮澤 一洋

2016年2月18日

2016年6月期第2四半期決算概要

2016年6月期第2四半期決算の概要



単位:百万円

	15/6期2Q 実績	16/6期2Q	
		2Q実績	前期比
売上高	4,246	5,041	118.7%
売上総利益	1,313	1,481	112.7%
販売費及び 一般管理費	400	379	94.8%
営業利益	913	1,101	120.7%
経常利益	915	1,110	121.3%
当期純利益	587	743	126.6%

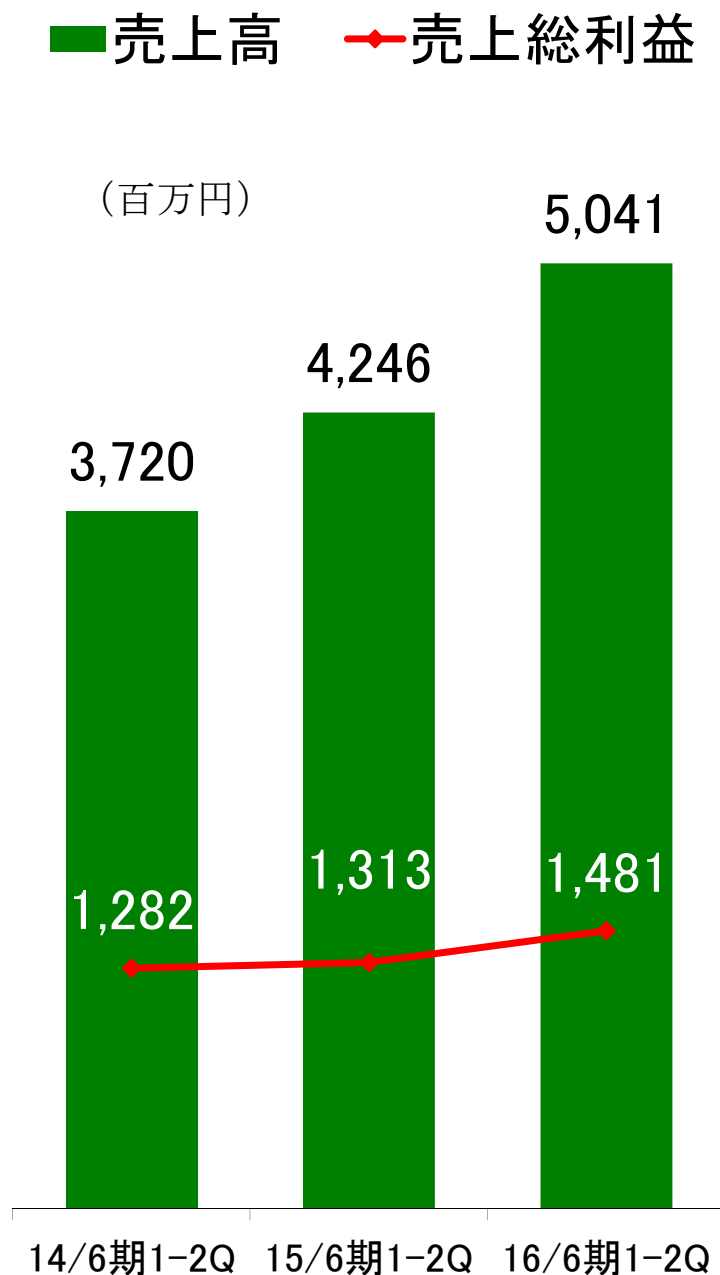

- EC市場の拡大に支えられ、堅調な伸び
- 観光・行楽の伸び拡大による、バス・航空が好調に加え、フェリー各社への導入事例増加も
- C to C市場が堅調に拡大
- 大学WEB出願の需要が拡大

販売費及び一般管理費

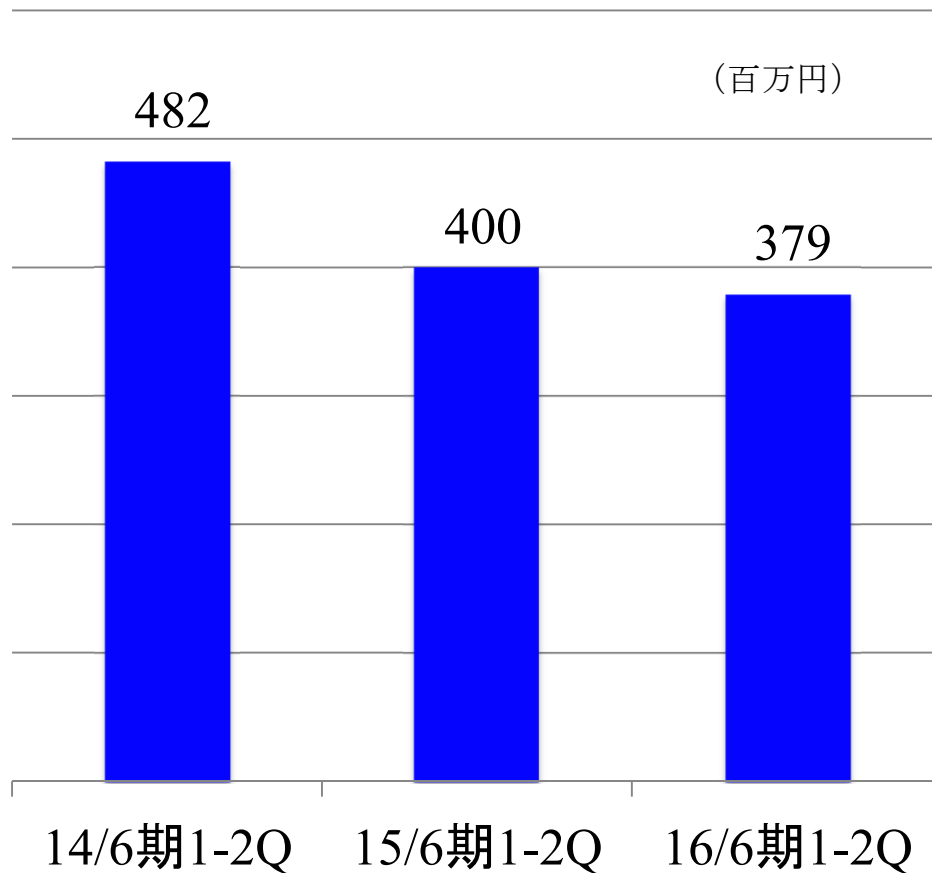

- (PIN等関連)販促費、
広告費減少
- 東証一部上場関連費用
- 役員報酬減少
- 筋肉体質維持

2016年6月期 業績予想

単位：百万円

	15/6期 実績	16/6期 予想	
		通期	前期比
売上高	8,888	9,600	108.0%
売上総利益	2,688	2,820	104.9%
販売費及び 一般管理費	1,050	820	78.1%
営業利益	1,637	2,000	122.1%
経常利益	1,520	1,920	126.3%
当期純利益	938	1,260	134.3%

○営業利益 目標20億円（2016年6月期）

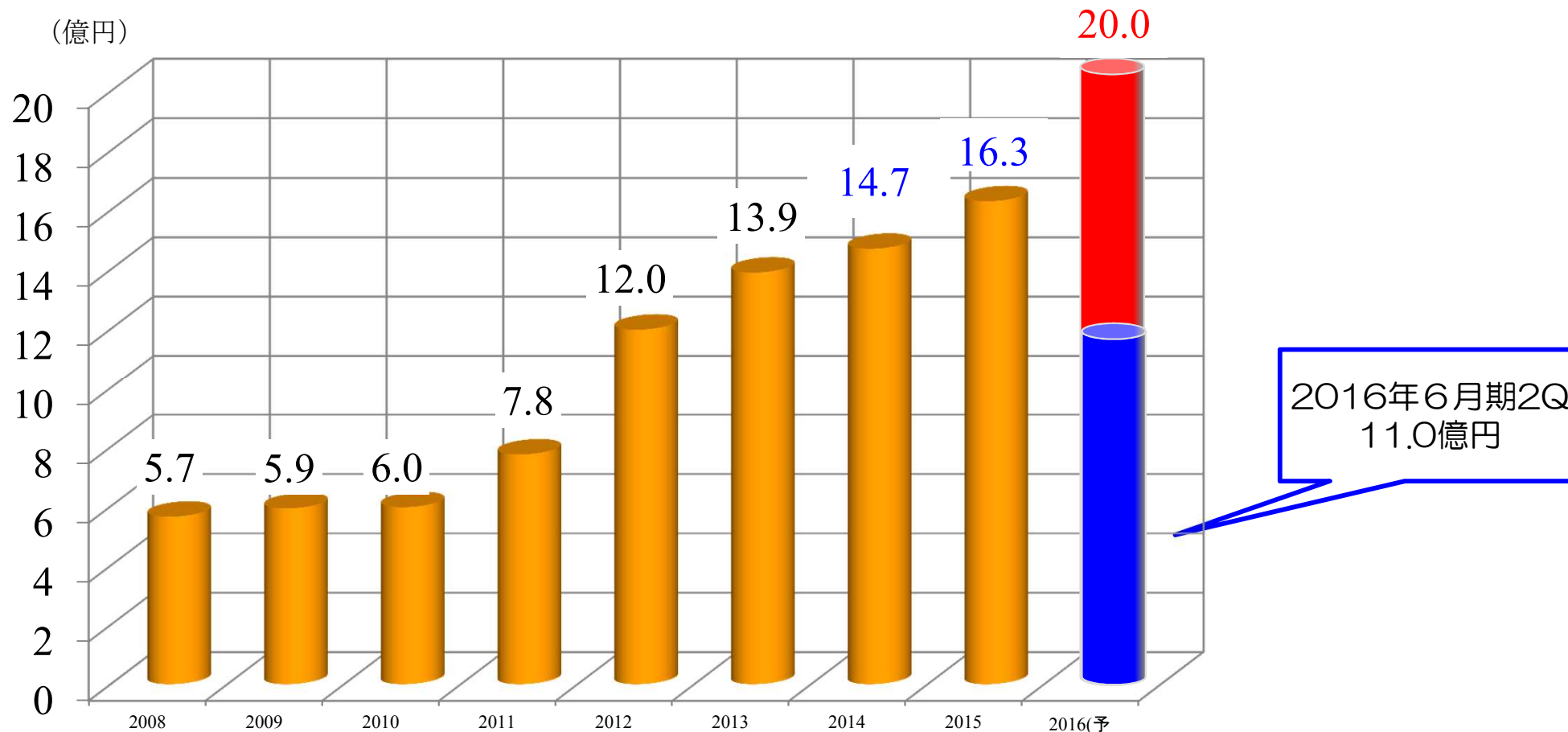

初年度・2年目は成長戦略の重点施策へ投資、
最終年度である2016年6月期には、**営業利益20億円**
(2013年6月期比 143%) を達成目指す。

○株主の皆様へ中期経営計画中の利益を100%還元

A) 配当性向50%(特殊要因は除く)

B) 配当後残額すべてを自己株式取得・消却に充当
保有自社株は、目標達成のためのストックオプション等に限定
その他の自己株式を消却

2013年6月期	2014年6月期	2015年6月期	2016年6月期
25円	47円	50円	66円(予定)

○ ROE 目標 15% (2016年6月期)

取り組み課題／成長戦略

【安定運用】

✓ 安定稼働

⇒ 定常業務のマニュアル化徹底

⇒ 予兆監視システム

✓ システムトラブル極小化

⇒ 自動リカバリーシステム

【コストパフォーマンス】

✓ 原価構成分析

調べる(マップ・ナビ)

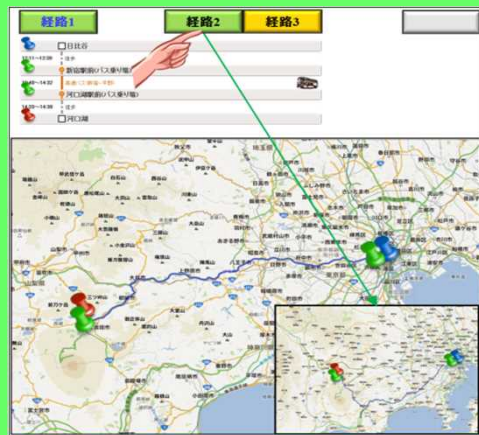

運行会社	便名	出発	到着	運賃
A社	1001便	16:30	18:30	¥1,500
B社	2001便	16:40	19:40	¥1,500
A社	1002便	17:30	19:30	¥1,500
A社	1003便	18:30	20:30	¥1,500
+	+	+	+	+
B社	2002便	22:40	25:30	¥2,000

現在時刻 2012/08/31/16:15

シームレスな送客

予約する(販売サイト)

バス事業者
予約サイト



買う(決済・発券)



【サイト】

【コンビニ】



使う(認証・記録)

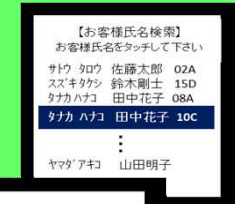

予約なし乗車も管理

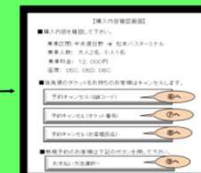
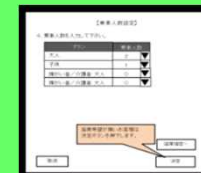

MEMO

お問い合わせ ウェルネット株式会社 管理部 IR担当

〒100-0011 東京都千代田区内幸町1丁目1-7NBF日比谷ビル26階

TEL 03-6833-0631 FAX 03-3580-0168 Mail ir@well-net.jp

URL <http://www.well-net.jp>

この資料に掲載されております当社の計画及び業績の見通し、戦略等は発表日時点において把握できる情報から得られた当社の経営者の判断に基づいております。あくまでも、将来の予測であり、様々なリスクや不確定要素により、実際の業績と大きく異なる可能性がございますことを、予めご承知おきくださいますようお願い申し上げます。